Institut des sciences biologiques

2e Journée des correspondants communication

18 septembre 2018

Campus Gérard Mégie
3, rue Michel-Ange - 75016 Paris

Introduction

Le pôle communication de l'Institut des sciences biologiques du CNRS réunit pour la deuxième fois les correspondants communication des laboratoires de l'Institut. Cette journée annuelle est consacrée à des échanges d'informations entre l'équipe communication de l'Institut, les acteurs de la communication du CNRS et les correspondants communication de l'INSB.

© Christophe HARGOUES / IGMM / CNRS Photothèque

Procédure d'habillage spécifique pour pénétrer à l'intérieur du laboratoire P3 de la plateforme CEMIPAI (Centre d'études des maladies infectieuses et pharmacologie anti-infectieuse). C'est un laboratoire de haute sécurité biologique destiné à l'accueil d'expériences nécessitant un confinement, lors de l'emploi d'agents biologiques pathogènes (virus et bactéries) de niveau 3.

Le mot de la directrice

Parce que les sciences de la vie traversent, en ce début de siècle, une période exceptionnelle et historique par la richesse de leurs avancées,
Parce que les hommes sont aujourd'hui les témoins, les victimes et les acteurs d'un bouleversement environnemental sans précédent qui bouleverse et menace le monde vivant de notre planète,
Parce que les progrès récents des sciences de la vie suscitent parfois peur et méfiance,
Parce que les savoirs issus d'une méthode scientifique raisonnée sont les antidotes aux croyances, à la désinformation et aux opinions non étayées,
Parce que ce sont les recherches les plus fondamentales qui font jaillir de manière imprévue les applications les plus révolutionnaires,
Pour toutes ces raisons, et pour bien d'autres, il nous faut communiquer sur les découvertes de nos laboratoires, sur les fondamentaux de notre recherche et sur les impacts sociétaux qui peuvent en découler. Notre recherche est un but, mais aussi une valeur et un bien culturel essentiel à des sociétés éclairées et responsables, qui n'a de sens que s'il est partagé.
L'INSB vous remercie pour votre engagement dans cette belle et importante mission de communication de notre science.

Catherine Jessus
Directrice de l'INSB

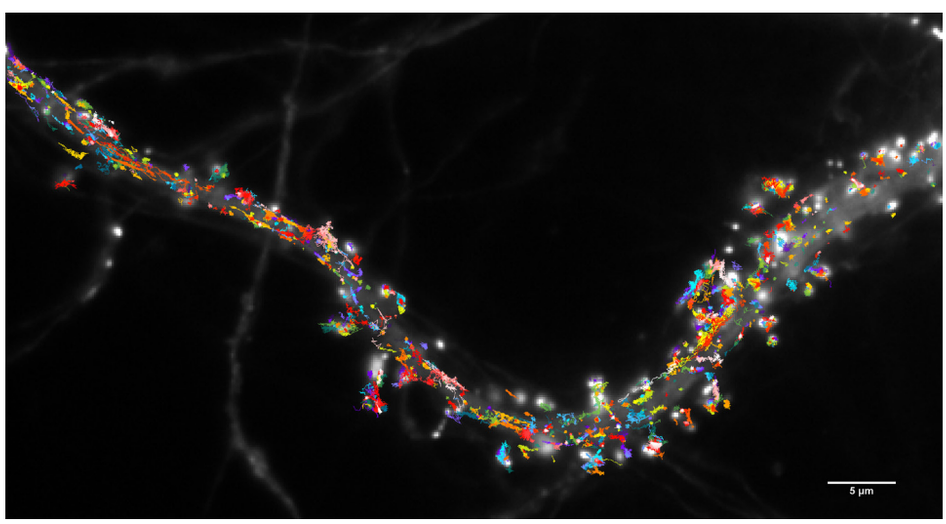

© Benjamin COMPANS/Daniel CHOQUET/IINS/CNRS Photothèque

Trajectoires de récepteurs de neurotransmetteur suivis par détection de molécule unique à la surface de neurones d'hippocampe de rat en culture.

PROGRAMME

l'intervenant	l'intervention
	Accueil café 8h00 - 8h45
CATHERINE JESSUS Directrice de l'INSB	**Introduction** 9h00 - 9h30
CONCEIÇÃO SILVA Responsable du pôle communication **AURÉLIE MEILHON** Chargée de communication **SARAH GRANET** Chargée de communication **PIERRE NETTER** Chargé de mission pour la communication	**Présentation du réseau des correspondants communication de l'INSB** **Le pôle communication de l'INSB : bilan de l'année écoulée et actualités** 9h30 - 10h30
NATHALIE LAMBERT Cellule numérique à la Dircom du CNRS **LÉA BELLO** Cellule numérique à la Dircom du CNRS	**Les outils numériques du CNRS - Focus sur Zeste de Science et les *Live*** 10h30 - 11h15
	Pause café 11h15 - 11h30
JULIEN GUILLAUME Directeur adjoint de la Dircom et responsable du bureau de presse du CNRS	**Communiquer avec les médias : l'INSB dans les médias, le rôle du labo** 11h30 - 12h00
STÉPHANIE KERVESTIN Responsable du pôle valorisation et innovation de l'INSB	**Communiquer sur la valorisation et l'innovation : un numéro d'équilibriste** 12h00 - 12h30
VERA FRASSETTO Responsable du pôle Europe et International de l'INSB	**Communiquer autour des projets européens et internationaux des laboratoires** 12h30 - 13h00
	Déjeuner 13h00 - 14h30
	Ateliers 14h30 - 15h30
	Restitution des ateliers, en plénière 15h30 - 16h30
CONCEIÇÃO SILVA Responsable du pôle communication de l'INSB	**Clôture de la journée** 16h30

ATELIERS

Intervenant	Intervention

Atelier 1

Articulations internes entre acteurs de la communication
14h30 - 15h30

La communication nécessite de coordonner ses actions avec tout un ensemble d'acteurs : tutelles de laboratoires, partenaires, financeurs, réseaux, consortium, collectivités... Cet atelier va se concentrer sur les articulations internes au CNRS, entre laboratoire, délégation régionale, institut scientifique et direction de la communication. Des règles, procédures ou usages existent déjà de parts et d'autres. Mais sont-ils connus de tous.tes ? Reste-t-il des zones floues ? Cet atelier adoptera le format « jeu participatif » pour faire le point sur les pratiques actuelles.

Sébastien BUTHION, Responsable communication du CNRS en Rhône Auvergne et membre du comité de pilotage de Com'on
sebastien.buthion@cnrs.fr

En présence de **Stéphanie YOUNES**, responsable communication de l'Institut de chimie-INC, stephanie.younes@cnrs-dir.fr,

et de **Priscilla DACHER**, Responsable adjointe du bureau de presse du CNRS, Direction de la communication du CNRS - Dircom, priscilla.dacher@cnrs-dir.fr

---

Atelier 2

La communication des résultats scientifiques
Remontée de l'actualité scientifique, le « format brève »
14h30 - 15h30

La communication des résultats scientifiques tient une place de plus en plus importante dans l'activité des chercheurs et ingénieurs. Le pôle communication de l'INSB vous accompagne dans cette démarche, qu'il s'agisse de la diffusion d'actualités scientifiques grâce aux divers canaux de diffusion du CNRS (sites web, CNRS le journal, CNRS images, réseaux sociaux...), ou la transmission de la connaissance scientifique lors d'événements à destination du grand public, des décideurs, des professionnels... Cet atelier a pour objectif de vous présenter les processus et les moyens mis à votre disposition pour rendre vos résultats de recherche visibles et accessibles à un public non scientifique.

Pôle communication de l'INSB
Pierre NETTER, chargé de mission pour la communication, pierre.netter@cnrs.fr
Conceição SILVA, responsable du pôle communication, conceicao.silva@cnrs-dir.fr
Aurélie MEILHON, chargée de communication, aurelie.meilhon@cnrs.fr
Sarah GRANET, chargée de communication, sarah.granet@cnrs.fr
En présence de **Véronique ETIENNE**, attachée de presse au bureau de presse du CNRS, Dircom, veronique.etienne@cnrs-dir.fr

---

Atelier 3

Circulation et diffusion des images des laboratoires

Cet atelier a pour objectif d'apporter des réponses aux questions qui peuvent se poser lorsque vous êtes amenés à créer, collecter, reproduire et diffuser des images de votre laboratoire. Ces questions seront abordées sous forme de cas pratiques.

Adèle VANOT, Responsable pôle médiathèque, CNRS Image, adele.vanot@cnrs.fr
https://videotheque.cnrs.fr et https://phototheque.cnrs.fr

LISTE DES CORRESPONDANTS COMMUNICATION DE L'INSB

* participant.e.s à la journée des correspondants communication de l'INSB 2018

Pierre ABAD
Institut Sophia Agrobiotech
Côte d'Azur
pierre.abad@sophia.inra.fr

Radhia ACHHEB
Laboratoire de sciences cognitives et psycholinguistique
Paris B
radhia.achheb@ens.fr

Sarah ADELE*
Institut de génétique moléculaire de Montpellier
Languedoc-Roussillon
sarah.adele@igmm.cnrs.fr

Isabelle AGNERAY
Institut de génétique et développement de Rennes
Bretagne et Pays de la Loire
isabelle.agneray@univ-rennes1.fr

Marie AIZPURU
Agrobiosciences interactions et biodiversité
Midi Pyrénées
marie.aizpuru@toulouse.inra.fr

Nathalie ALAZARD-DANY*
Centre international de recherche en infectiologie
Rhône Auvergne
nathalie.alazard-dany@inserm.fr

Maryvonne ARDOUREL
Immunologie et neurogénétique expérimentales et moléculaires
Centre Limousin Poitou-Charentes
maryvonne.ardourel@univ-orleans.fr

Philippe ARNAUD
Génétique reproduction et développement
Rhône Auvergne
philippe.arnaud@udamail.fr

Muriel ASARI*
Institut de génomique fonctionnelle
Languedoc-Roussillon
muriel.asari@igf.cnrs.fr

Chantal BARACCO
Biochimie et physiologie moléculaire des plantes
Languedoc-Roussillon
chantal.baracco@inra.fr

Sandrine BASQUES*
Fédération 3C
Provence et Corse
sandrine.basques@univ-amu.fr

Julie BATUT
Centre de biologie du développement
Midi Pyrénées
julie.batut@univ-tlse3.fr

Jacques BAUDIER
Institut de biologie du développement de Marseille Luminy
Provence et Corse
jacques.baudier@univ-amu.fr

Sophie BEL-VIALAR
Centre de biologie du développement
Midi Pyrénées
sophie.vialar@univ-tlse3.fr

Alexandre BENANI
Centre des sciences du goût et de l'alimentation
Centre-Est
alexandre.benani@u-bourgogne.fr

Bénédicte BENECH
Centre de physiopathologie de Toulouse Purpan
Midi Pyrénées
benedicte.benech@inserm.fr

Laurence BENIT*
Institut Cochin
Paris-Villejuif
laurence.benit@inserm.fr

Elizabeth BERNARDO
Centre de recherche en cancérologie et immunologie Nantes Angers
Bretagne et Pays de la Loire
elizabeth.bernardo@univ-nantes.fr

Michel BIDET*
Institut de biologie Valrose (iBV)
Côte d'Azur
michel.bidet@unice.fr

Nicolas BITEAU
Microbiologie fondamentale et pathogénicité
Aquitaine
nicolas.biteau@u-bordeaux.fr

Fanny BONACHERA
Chimie de la matière complexe
Alsace
f.bonachera@unistra.fr

Cathy BONAMOUR DU TARTRE*
Laboratoire de cristallographie et RMN biologiques
Paris-Villejuif
cathy.bonamour-du-tartre@parisdescartes.fr

Géraldine BONNARD
Institut de biologie moléculaire des plantes
Alsace
geraldine.bonnard@ibmp-cnrs.unistra.fr

Anne-Pascale BOTONNET*
Institut de génétique humaine
Languedoc-Roussillon
anne-pascale.botonnet@igh.cnrs.fr

Rabia BOUAI-BENAZZOUZ*
Institut interdisciplaire de neurosciences
Aquitaine
rabia.benazzouz@u-bordeaux.fr

Yvan BOUBLIK*
Centre de recherche en biologie cellulaire de Montpellier
Languedoc-Roussillon
yvan.boublik@crbm.cnrs.fr

Christelle BOUCHOT
Stabilité génétique et oncogenèse
Paris-Villejuif
christelle.bouchot@gustaveroussy.fr

Philippe BOUTIN
Approches génétiques, fonctionnelles et structurales des cancers
Nord-Pas-de-Calais et Picardie
philippe.boutin@ibl.fr

Anne BRESSON
Biotechnologie et signalisation cellulaire
Alsace
anne.bresson@unistra.fr

Stéphane BREZILLON
Matrice extracellulaire et dynamique cellulaire
Centre-Est
stephane.brezillon@univ-reims.fr

Blandine BRUNEEL
Centre de recherche en cancérologie de Lyon
Rhône Auvergne
blandine.bruneel@lyon.unicancer.fr

Joanne BURDEN*
Laboratoire de biologie et modélisation de la cellule
Institut de génomique fonctionnelle de Lyon
Rhône Auvergne
joanne.burden@ens-lyon.fr

Stephanie CAILLE-GARNIER
Institut de neurosciences cognitives et intégratives d'Aquitaine
Aquitaine
stephanie.caille-garnier@u-bordeaux.fr

Joël CAILLET*
Expression génétique microbienne
Paris B
joel.caillet@ibpc.fr

Christine CANNARD*
Laboratoire de psychologie et neurocognition
Alpes
christine.cannard@univ-grenoble-alpes.fr

Anne CANTEREAU
Laboratoire signalisation et transports ioniques membranaires
Centre Limousin Poitou-Charentes
Anne.Cantereau@univ-poitiers.fr

Claire CARRION
Contrôle des réponses immunes B et des lymphoproliférations
Centre Limousin Poitou-Charentes
claire.carrion@unilim.fr

Marie-Line CAVAILLE
Laboratoire de biologie moléculaire eucaryote
Midi Pyrénées
marie-line.bortolin@ibcg.biotoul.fr

Odile CAVORET
Institut de biologie structurale
Alpes
odile.cavoret@ibs.fr

Magali CERAVOLO*
Institut de pharmacologie moléculaire et cellulaire (IPMC)
Côte d'Azur
ceravolo@ipmc.cnrs.fr

Anne CHABANNES*
Institut de génomique fonctionnelle
Languedoc-Roussillon
anne.chabannes@igf.cnrs.fr

Christine CHABLE BESSIA
Centre d'études des maladies infectieuses et pharmacologie anti-Infectieuse
Languedoc-Roussillon
christine.chable-bessia@cemipai.cnrs.fr

Peggy CHAMBAZ
Institut de la vision
Paris B
peggy.chambaz@institut-vision.org

Stéphanie CHATEL
L'unité de recherche de l'institut du thorax
Bretagne et Pays de la Loire
stephanie.chatel@inserm.fr

Pierre CHAUMONT
Centre de recherche en cancérologie de Lyon
Rhône Auvergne
Pierre.CHAUMONT@lyon.unicancer.fr

Jean-Michel CLAVERIE
Information génomique et structurale
Provence et Corse
jmc@igs.cnrs-mrs.fr

Anne COZANET
Bases génétiques et moléculaires des interactions hôte-parasite
Île-de-France Ouest et Nord
anne.cozanet@pasteur.fr

Catherine DANIEL
Center for infection and immunity of Lille (CIIL)
Nord-Pas-de-Calais et Picardie
catherine.daniel@ibl.cnrs.fr

François DARCHEN
Neurophotonique
Paris-Villejuif
Francois.Darchen@parisdescartes.fr

Andrée DEFOURS
Institut neuromyogène
Rhône Auvergne
andree.defours@univ-lyon1.fr

Christine DERUELLE
Institut de neurosciences de la Timone
Provence et Corse
christine.deruelle@univ-amu.fr

Gregory DESOR
Station de primatologie
Provence et Corse
gregory.desor@primato.cnrs.fr

Victoria DOMINGUEZ Del ANGEL
Institut français de bioinformatique
Île-de-France Sud
victoria.dominguez@france-bioinformatique.fr

Annick DUBOIS
Reproduction et développement des plantes
Rhône Auvergne
annick.dubois@ens-lyon.fr

Stéphane DUVEZIN-CAUBET
Institut de biochimie et génétique cellulaires
Aquitaine
stephane.duvezin-caubet@ibgc.cnrs.fr

Joanne EDOUARD
AMAGEN
Île-de-France Sud
joanne.edouard@inaf.cnrs-gif.fr

Corine ENARD*
Du gène à la graine
Île-de-France Ouest et Nord
corine.enard@versailles.inra.fr

Justine EPINAT-DUCLOS*
Institut des sciences cognitives Marc Jeannerod
Rhône Auvergne
justine.epinat@isc.cnrs.fr

Carole ESCARTIN*
Laboratoire de maladies neurodégénératives : mécanismes, thérapies, imagerie
Île-de-France Sud
carole.escartin@cea.fr

Jean-Raphaël FANTINO*
Laboratoire de chimie bactérienne
Provence et Corse
fantino@imm.cnrs.fr

Alexandra FARGEOT
Centre de recherche en neurosciences de Lyon
Rhône Auvergne
com.crnl-lyon@inserm.fr

Amélie FAUCONNET
Institut pour l'avancée des biosciences
Alpes
amelie.fauconnet@univ-grenoble-alpes.fr

Ludovic FERRAND*
Laboratoire de psychologie sociale et cognitive
Rhône Auvergne
ludovic.ferrand@uca.fr

Jean-Jacques FOURNIE
Centre de recherche en cancérologie de Toulouse
Midi Pyrénées
jean-jacques.fournie@inserm.fr

Maryelle FRADIN
Institut des sciences des plantes de Paris Saclay
Île-de-France Sud
maryelle.fradin@u-psud.fr

Marie FRANK
Centre de recherche en biologie cellulaire de Montpellier
Languedoc-Roussillon
marie.frank@crbm.cnrs.fr

Katherine FREGNAC*
Unité de neuroscience, information et complexité
Île-de-France Sud
kfregnac@unic.cnrs-gif.fr

Sylvie FRIANT
Génétique moléculaire, génomique et microbiologie
Alsace
s.friant@unistra.fr

Stefan GAGET
Génomique des maladies métaboliques
Nord-Pas-de-Calais et Picardie
stefan.gaget@cnrs.fr

Michèle GARLATTI
Institut cochin
Paris-Villejuif
michele.garlatti@inserm.fr

Christine GAUBIAC
Baculovirus et thérapie
Languedoc-Roussillon
christine.gaubiac@cnrs.fr

Christophe GEOURJON
Institut de biologie et chimie des protéines
Rhône Auvergne
geourjon@ibcp.fr

Naima GHAFFARI
Relais d'information sur les sciences de la cognition
Paris B
naima.ghaffari@risc.cnrs.fr

Marguerite GHIOTTO
Centre d'Immunologie de Marseille Luminy
Provence et Corse
ghiotto@ciml.univ-mrs.fr

Manuel GIMENES
Centre de recherches sur la cognition et l'apprentissage
Centre Limousin Poitou-Charentes
manuel.gimenes@univ-poitiers.fr

Brigitte GONTERO MEUNIER
Bioénergétique et ingénierie des protéines
Provence et Corse
bmeunier@imm.cnrs.fr

Marie Noelle GOUINEAU
Institut Interdisciplaire de neurosciences
Aquitaine
marie-noelle.gouineau@u-bordeaux.fr

Marie-Lise GRELLETY
Institut de biochimie et génétique cellulaires
Aquitaine
ml.grellety@ibgc.cnrs.fr

Magali GRISON
Laboratoire de biogenèse membranaire
Aquitaine
magali.grison@u-bordeaux.fr

Marie-Andrée GUGUEN
Institut Cochin
Paris-Villejuif
marie-andree.guguen@inserm.fr

Sébastien GUIBERT*
Centre de recherche en cancérologie de Toulouse
Midi Pyrénées
sebastien.guibert@inserm.fr

Marielle GUICHOUX
Laboratoire de biologie intégrative des modèles marins
Bretagne et Pays de la Loire
guichoux@sb-roscoff.fr

Chantal GUIDI-RONTANI
Evolution Paris Seine
Paris B
chantal.guidi-rontani@upmc.fr

Sophie GUILHEM*
Fédération de recherche agrobiosciences interactions et biodiversité
Midi Pyrénées
guilhem@lrsv.ups-tlse.fr

Odile HERRAN
Laboratoire génome et développement des plantes
Languedoc-Roussillon
herran@univ-perp.fr

Héloïse HERVE*
Institut de biologie Paris-Seine
Paris B
heloise.herve@upmc.fr

Mélanie HOCQUET
Génomique des maladies métaboliques
Nord-Pas-de-Calais et Picardie
melanie.hocquet@cnrs.fr

Lucie HOTIER
Centre de recherches sur la cognition animale
Midi Pyrénées
lucie.hotier@univ-tlse3.fr

Ludivine HOUEL-RENAULT
Institut de biologie intégrative de la cellule
Île-de-France Sud
ludivine.houel@i2bc.paris-saclay.fr

Matilde HUBERT*
Institut de génétique et de biologie moléculaire et cellulaire
Alsace
mathilde.hubert@igbmc.fr
comigbmc@igbmc.fr

Emmanuelle ISSAKIDIS BOURGUET
Institut des sciences des plantes de Paris Saclay
Île-de-France Sud
emmanuelle.issakidis-bourguet@u-psud.fr

Laurence JAGOT
Stress génotoxique et cancer
Paris B
laurence.jagot@curie.u-psud.fr

Sylvie JOVER
Centre de recherche en cancérologie de Marseille
Provence et Corse
sylvie.jover@inserm.fr

Sébastien KANDEL*
GIS GENOTOUL
Midi Pyrénées
sebastien.kandel@inserm.fr

Magali KITZMANN
GENOPOLYS
Languedoc-Roussillon
magali.kitzmann@igh.cnrs.fr

André KLARSFELD
Plasticité du cerveau
Paris B
andre.klarsfeld@espci.fr

Richard KURAS
Physiologie membranaire et moléculaire du chloroplaste
Paris B
richard.kuras@ibpc.fr

Isabelle LABARTHE
Institut Jacques Monod
Paris-Villejuif
Isabelle.labarthe@ijm.fr

Christine LACLEF
Les mulitples facettes des cils et flagelles
Île-de-France Ouest et Nord
christine.laclef@upmc.fr

Nathalie LADOUCE*
Laboratoire de recherche en sciences végétales
Midi Pyrénées
ladouce@lrsv.ups-tlse.fr

Olivier LAMOTTE
Mécanismes et gestion des interactions plantes-microorganismes
Centre-Est
olivier.lamotte@dijon.inra.fr

Patricia LAPLAGNE
Institut français de bioinformatique
Île-de-France Sud
patricia.laplagne@france-bioinformatique.fr

Marie-Pierre LARAN-CHICH*
Institut des neurosciences cellulaires et intégratives
Alsace
mp.chich@unistra.fr

Catherine LARGET*
Institut de biologie physico-chimique
Paris B
catherine.larget@ibpc.fr

Catherine LAROSE
Institut de génétique humaine
Languedoc-Roussillon
catherine.larose@igh.cnrs.fr

Gérard LATIL
Centre de recherches sur la cognition animale
Midi Pyrénées
gerard.latil@univ-tlse3.fr

Anne-Marie LE BON*
Centre des sciences du goût et de l'alimentation
Centre-Est
anne-marie.le-bon@inra.fr

Gaël LE DOUARON*
Laboratoire de recherche sur la croissance cellulaire, la réparation et la régénération tissulaires
Paris-Villejuif
g.ledouaron@gmail.com

Rozenn LE GUYADER*
Génétique quantitative et évolution - Le Moulon
Île-de-France Sud
rozenn.le-guyader@moulon.inra.fr

Anne LE PENNEC
Santé François Bonamy
Bretagne et Pays de la Loire
Anne.Lepennec@univ-nantes.fr

Géraldine LEGOFF
Éthologie animale et humaine
Bretagne et Pays de la Loire
geraldine.legoff@univ-rennes1.fr

Dominique LEGRAND
Institut fédératif de recherche en protéomique, modifications post-traductionnelles et glycobiologie
Nord-Pas-de-Calais et Picardie
dominique.legrand@univ-lille1.fr

Maxime LEHMANN
Laboratoire de biophotonique et pharmacologie
Alsace
maxime.lehmann@unistra.fr

Florence LEPAGE
Centre de biochimie structurale
Languedoc-Roussillon
florence.lepage@cbs.cnrs.fr

Pascale LEROUX
Institut des sciences des plantes de Paris Saclay
Île-de-France Sud
pascale.leroux@u-psud.fr

Camille LIBET
Institut des technologies avancées en sciences du vivant
Midi Pyrénées
camille.libet@itav.fr

Mathieu LIHOREAU
Centre de recherches sur la cognition animale
Midi Pyrénées
mathieu.lihoreau@univ-tlse3.fr

Cédric LOPEZ
Institut Interdisciplaire de Neurosciences
Aquitaine
cedric.lopez@u-bordeaux.fr

Christophe LOPEZ
Neurosciences sensorielles et cognitives
Provence et Corse
christophe.lopez@univ-amu.fr

Patricia MADRIERES
Institut des neurosciences Paris Saclay
Île-de-France Sud
patricia.madrieres@cnrs.fr

Elodie MAGNANOU*
Biologie intégrative des organismes marins
Languedoc-Roussillon
elodie.magnanou@obs-banyuls.fr

Thérèse MALLIAVIN
Biologie moleculaire structurale et processus infectieux
Île-de-France Ouest et Nord
therese.malliavin@pasteur.fr

France MALOUMIAN*
Centre interdisciplinaire de recherche en biologie
Paris B
france.maloumian@college-de-france.fr

Maria MAMANI MATSUDA
Immunologie conceptuelle, expérimentale et translationnelle
Aquitaine
mmamani@immuconcept.org

Marta MARCHETTI
Laboratoire des interactions plantes micro-organismes
Midi Pyrénées
marta.marchetti@toulouse.inra.fr

Sabrina MARION
Institut Pasteur de Lille
Nord-Pas-de-Calais et Picardie
Center for infection and immunity of Lille (CIIL)
Normandie
sabrina.marion@pasteur-lille.fr

Corinne MARTIN
Laboratoire d'étude de l'apprentissage et du développement
Centre-Est
corinne.martin@u-bourgogne.fr

Jacqueline MARTIN LAFFON
Laboratoire de physiologie cellulaire végétale
Alpes
jacqueline.martin-laffon@cea.fr

Vimla MAYOURA
L'unité de recherche de l'institut du thorax
Bretagne et Pays de la Loire
vimla.mayoura@univ-nantes.fr

Carine MEIGNIN
Réponse immunitaire et développement chez les insectes
Alsace
c.meignin@ibmc-cnrs.unistra.fr

Yvette MONFILS
AMAGEN
Île-de-France Sud
yvette.monfils@jouy.inra.fr

Céline MONTECOT-DUBOURG
Immunologie et neurogénétique expérimentales et moléculaires
Centre Limousin Poitou-Charentes
celine.dubourg@cnrs-orleans.fr

Olivier MORALES*
Institut biologique de Lille
Nord-Pas-de-Calais et Picardie
olivier.morales@ibl.fr

Jean-Luc MOREL
Institut des maladies neurodégénératives
Aquitaine
jean-luc.morel@u-bordeaux.fr

Sophie MORENO
BioCampus Montpellier
Languedoc-Roussillon
sophie.moreno@biocampus.cnrs.fr

Christelle MORILLON
Laboratoire signalisation et transports ioniques membranaires
Centre Limousin Poitou-Charentes
christelle.morillon@univ-poitiers.fr

Anne MYCHAK*
Génétique, immunothérapie, chimie et cancer
Centre Limousin Poitou-Charentes
anne.mychak@univ-tours.fr

Antoine NISSANT*
Gènes, synapses et cognition
Île-de-France Ouest et Nord
antoine.nissant@pasteur.fr

Christophe NORMAND
Laboratoire de biologie moléculaire eucaryote
Midi Pyrénées
christophe.normand@ibcg.biotoul.fr

Guylaine OMNES-SABARDAK*
Laboratoire de psychologie et neurocognition
Alpes
guylaine.omnes@univ-grenoble-alpes.fr

Alain PERIGNON
Institut des neurosciences Paris Saclay
Île-de-France Sud
Alain.Perignon@inaf.cnrs-gif.fr

Marie-Françoise PINAULT
Physiologie de la reproduction et des comportements
Centre Limousin Poitou-Charentes
marie-francoise.pinault@inra.fr

Sandrine PINSON
Laboratoire d'étude de l'apprentissage et du développement
Centre-Est
Sandrine.Pinson@u-bourgogne.fr

Anne PIZARD*
Institut de biologie de l'Ecole Normale Supérieure
Paris B
pizard@biologie.ens.fr

Jacqueline PLISSONNEAU
Microbiologie fondamentale et pathogénicité
Aquitaine
jacqueline.plissonneau@u-bordeaux.fr

Nadine PUGET*
Laboratoire biologie cellulaire et moléculaire du contrôle de la prolifération
Midi Pyrénées
nadine.puget1@univ-tlse3.fr

Katia QUINIOU BEFORT
Laboratoire de neurosciences cognitives et adaptatives
Alsace
katia.befort@unistra.fr

Yvan RAHBÉ
Microbiologie, adaptation, pathogénie
Rhône Auvergne
yvan.rahbe@insa-lyon.fr

Caroline RAVEL*
Bases moléculaires et régulation de la biosynthèse protéique
Île-de-France Sud
caroline.ravel@polytechnique.edu

Christian REIL
Institut de neurophysiopathologie
Provence et Corse
christian.reil@univ-amu.fr

Marie-Anne REY-CUILLE*
Structure fédérative de recherche Necker
Paris-Villejuif
marie-anne.rey-cuille@inserm.fr

Hélène RIBIERRE
Dynamique cellulaire physiologique et pathologique
Île-de-France Ouest et Nord
helene.ribierre@pasteur.fr

Robert ROUSIC*
Institut de microbiologie de la Méditerranée (ancien IBSM)
Provence et Corse
rousic@imm.cnrs.fr

Patricia ROUSSEAU
Biologie-Santé
Bretagne et Pays de la Loire
patricia.pilot@univ-rennes1.fr

Patrick SAINTON
Institut des sciences du mouvement - Etienne-Jules Marey
Provence et Corse
patrick.sainton@univ-amu.fr

Francesca SARGOLINI
Laboratoire de neurobiologie de la cognition
Provence et Corse
francesca.sargolini@univ-amu.fr

Claude SAUTER*
Architecture et réactivité de l'ARN
Alsace
c.sauter@ibmc-cnrs.unistra.fr

Carol SCHEMBRI
Université de Technologie de Compiègne
Nord-Pas-de-Calais et Picardie
carol.schembri@utc.fr

Cécile SCHITTER
Paris-Villejuif
cecile.schitter@ensea.fr

Marie-Claude SERRE*
Institut de biologie intégrative de la cellule
Île-de-France Sud
marie-claude.serre@i2bc.paris-saclay.fr

Patricia SIGUIER
Laboratoire de microbiologie et génétique moléculaire
Midi Pyrénées
patricia.siguier@ibcg.biotoul.fr

Marie-Pierre SIMON*
Institut de biologie Valrose
Côte d'Azur
simonmp@unice.fr

Marie-Anne SISSLER
Architecture et réactivité de l'ARN
Alsace
m.sissler@ibmc-cnrs.unistra.fr

Corentin SPRIET
Unité de glycobiologie structurale et fonctionnelle
Nord-Pas-de-Calais et Picardie
Corentin.Spriet@univ-lille1.fr

David STEINBOIM
Compartimentation et dynamique cellulaires
Paris B
david.steinboim@curie.fr

Claire SULMONT-ROSSE
Centre des sciences du goût et de l'alimentation
Centre-Est
claire.sulmont@dijon.inra.fr

Jacques TAILLARD
Sommeil, addiction et neuropsychiatrie
Aquitaine
jack.taillard@gmail.com

Audrey TEIXEIRA*
Centre de recherche en neurosciences de Lyon
Rhône Auvergne
audrey.teixeira@inserm.fr

Elise TORNARE*
Centre de recherches sur la cognition et l'apprentissage
Centre Limousin Poitou-Charentes
elise.tornare@univ-poitiers.fr

Monique TORSET*
Transgénèse et archivage d'animaux modèles
Centre Limousin Poitou-Charentes
torset@cnrs-orleans.fr

Isabelle TRATNER*
Institut de biologie Paris-Seine
Paris B
isabelle.tratner@upmc.fr

Henri VALEINS
Centre de resonnance magnétique des systèmes biologiques
Aquitaine
henri.valeins@rmsb.u-bordeaux2.fr

Nathalie VAYSSIERE
Centre de recherche cerveau et cognition
Midi Pyrénées
nathalie.vayssiere@cerco.ups-tlse.fr

Fabienne VELTER*
Biologie computationnelle et quantitative
Paris B
fabienne.velter@sorbonne-universite.fr

Françoise VIALA*
Institut de pharmacologie et de biologie structurale
Midi Pyrénées
francoise.viala@ipbs.fr

Michel VIDAL
Dynamique des interactions membranaires normales et pathologiques
Languedoc-Roussillon
mvidal@univ-montp2.fr

Florence VINCENT
Architecture et fonction des macromolécules biologiques
Provence et Corse
florence.vincent@afmb.univ-mrs.fr

Dominique ZELISZEWSKI*
Génomique métabolique
Paris-Villejuif
dominique.zeliszewski@issb.genopole.fr

Vous êtes

183 correspondants communication recensés

dont **52** inscrits participants

Chiffres au 18 septembre 2018

Le réseau des correspondants communication de l'INSB

Nombre genré de correspondants communication par délégation

(chiffres au 20/09/2018)

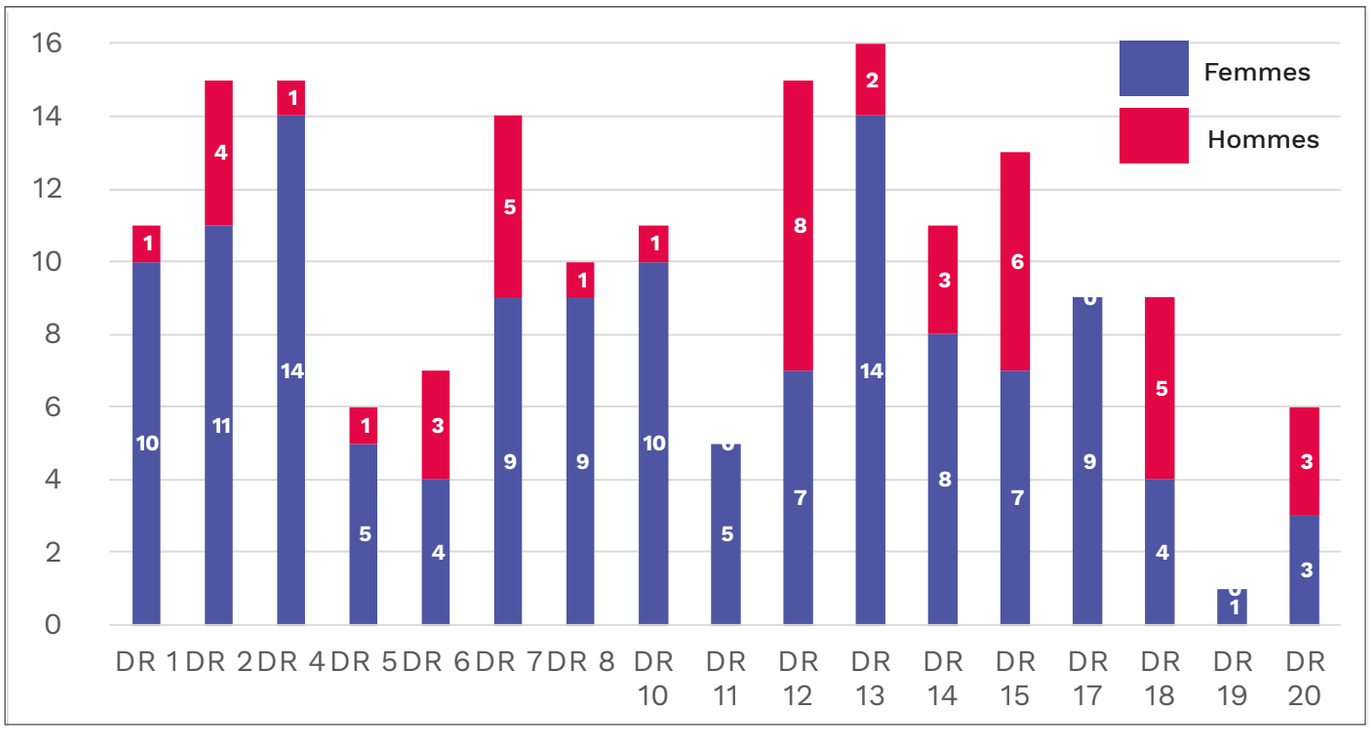

Place des laboratoires au sein du réseau des communicants du CNRS

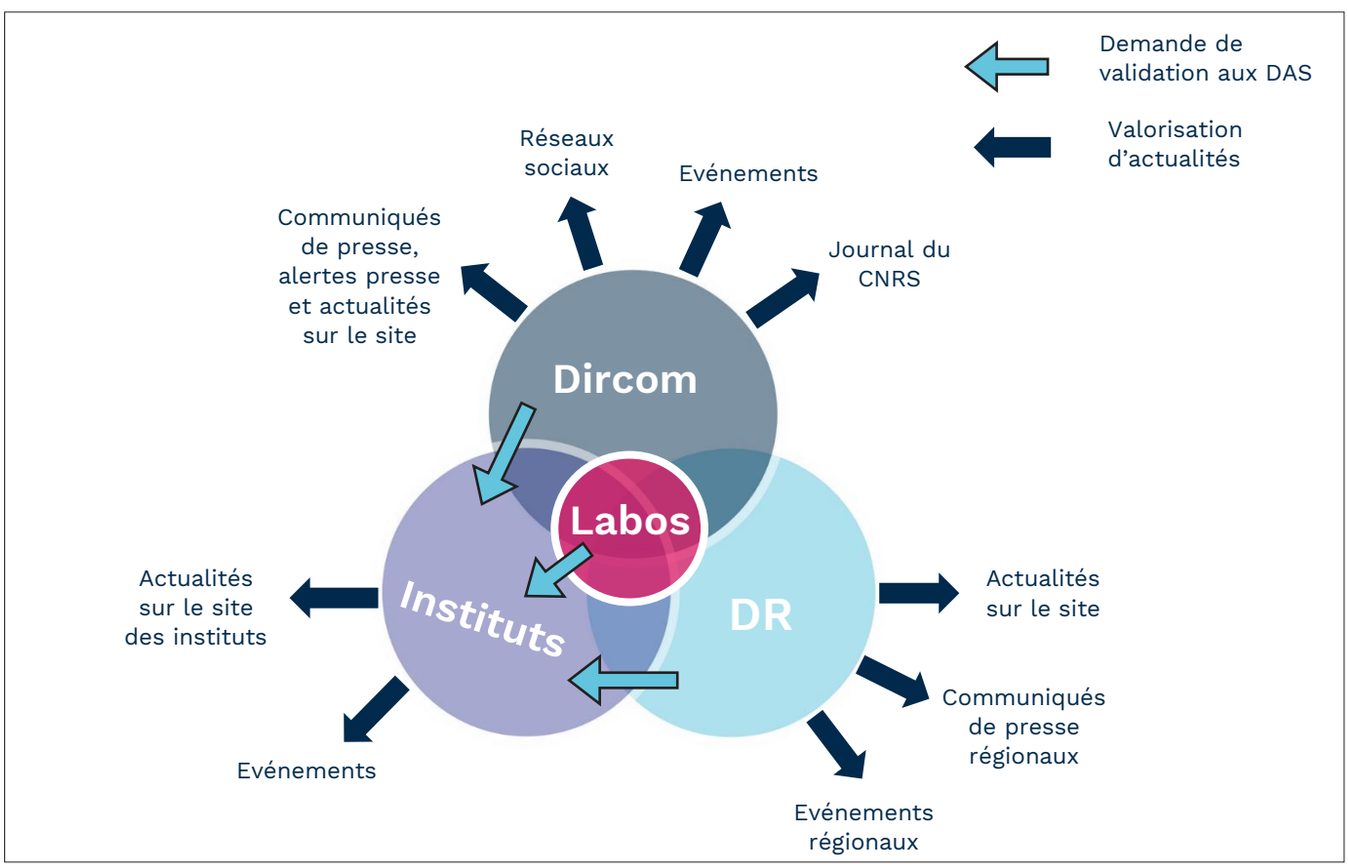

© Sarah Granet / CNRS

Communiquer...

... sur un résultat scientifique, un évènement, un prix, une actualité innovation ?

Étape 01

Informer

Prévenez le **service communication de l'Institut** des sciences biologiques du CNRS (INSB) **dès acceptation d'une publication ou démarrage d'un projet**, en mettant en copie la.le **correspondant.e communication** de votre laboratoire et le service communication de votre **délégation régionale**. Veillez à prévenir vos collègues concerné.e.s et votre directeur.rice d'unité.

Étape 02

Valider

Le service communication de l'INSB transmet le sujet pour **avis scientifique**, au directeur.rice adjoint.e scientifique (DAS) concerné.e par la thématique.

Étape 03

Étudier

Si le sujet est validé par la direction scientifique, le service communication de l'INSB choisit le support le plus adapté. La communication peut prendre différentes formes : le sujet est traité en interne ou orienté vers l'un des services de la Direction de la communication.

Étape 04

Traiter

Le sujet est traité en étroite collaboration avec la.le chercheur.e à partir du résumé et des informations fournies.

Étape 05

Diffuser

Quel que soit le support retenu, l'information est publiée sur **le site de l'INSB** (http://www.cnrs.fr/insb/), relayée sur le **compte Twitter @insb_cnrs** et reprise par le compte de la délégation et les réseaux sociaux officiels du CNRS (Facebook, Twitter **@CNRS**, Instagram). Si le sujet est traité par la Dircom, il est également diffusé sur le site du CNRS (www.cnrs.fr).

Adaptation du guide communication de l'INSIS

LES ÉLÉMENTS À NOUS ADRESSER

- Un résumé en français d'une demi-page (2500 caractères, espaces compris) rédigé pour des lecteurs avisés mais non spécialistes du domaine (comme un chercheur d'une autre discipline). Il doit replacer le travail dans son contexte « qui, où, quoi, comment ? », expliciter le résultat et sa nouveauté, ses éventuelles applications et les futures prespectives de recherche. Joindre une illustration (image scientifique ou schéma) de bonne résolution avec légende et copyright.

- Les épreuves de l'article s'il s'agit d'une publication et la date de levée de l'embargo.

Merci de nous prévenir le plus tôt possible, dès qu'un article est accepté, une actu innovation confirmée ou la date d'un évènement fixée, pour que la communication puisse être préparée en amont et être diffusée le jour J.

UNE ADRESSE À RETENIR : insb.com@cnrs.fr

LES SUPPORTS DE COMMUNICATION DU CNRS

Les sujets transmis peuvent être :

- Traités par le service communication de l'INSB

  - Actualités scientifiques/institutionnelles, prix et événements
  - Elles peuvent être relayées dans la lettre « En direct des labos », envoyée tous les 15 jours par le bureau de presse aux journalistes

- Orientés par l'INSB vers la Direction de la communication du CNRS

  - Communiqué de presse national ou une alerte presse
  - Article dans CNRS le journal ou CNRS News
  - Article dans la lettre innovation
  - Sujet photo/vidéo par CNRS Images
  - Diffusion dans la lettre électronique CNRS Hebdo

Les sujets sont repris sur les supports du service communication de la délégation régionale concernée. Certains peuvent donner lieu à une communication régionale spécifique : actualité régionale, CNRS Hebdo régional...

Format d'une « brève » scientifique

La recette génétique des pois rouges ou noirs de la coccinelle

Tous les enfants –comme les adultes- se sont posés la question : qu'est-ce qui distingue les coccinelles noires à pois rouges des coccinelles rouges à pois noirs ? Une étude parue dans la revue Current Biology apporte une réponse génétique à cette question. Des variations dans la régulation d'un seul gène dessinent les différents motifs de coloration qui décorent les élytres des « bêtes à bon Dieu » au sein des populations naturelles.

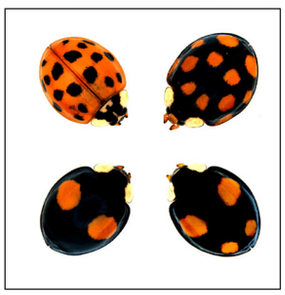

Activation du gène pannier : le gène pannier est activé (ou exprimé) dans différents territoires cellulaires (photo de droite) qui préfigurent les emplacements des pois noirs sur les élytres rouges (photo de gauche).

© B. Prud'homme & J. Yamaguchi

Benjamin Prud'homme
+33 6 03 44 21 57
IBDM
UMR7288 (CNRS/Université Aix-Marseille)
163 Avenue de Luminy,
13288 Marseille Cedex 09

Arnaud Estoup
+33 4 99 62 33 38
CBPG
755 avenue du Campus Agropolis
34988 Montferrier sur Lez

UN TITRE

UN «CHAPEAU» ou résumé (environ 500 caractères, espaces compris), positionnant votre article dans le contexte de la question abordée, décrivant très succinctement les approches et les résultats, soulignant leur nouveauté et leur originalité ainsi que les perspectives ouvertes. Mentionner le nom de la revue.

Une « vignette », petite image sans légende ni annotations
Cette figure permet d'illustrer le résumé en une du site web de l'INSB (voir exemples : http://www.cnrs.fr/insb/). Elle peut correspondre à tout ou partie de l'illustration principale dans le corps du texte.
Alternativement, elle peut avoir un caractère plus général (exemple : image d'un moustique pour illustrer un article sur le paludisme).
Taille de l'image : au moins 1000 pixels de large, poids de moins de 5 Mo en format .jpeg.

UN TEXTE d'environ 1 page développant les éléments du chapeau, assez « vulgarisé » pour être accessible à un public large, tout en restant «scientifique» sans être trop technique.

UNE ILLUSTRATION avec une légende qui peut être une figure, une image, et/ou un diagramme ou schéma. Pour des raisons de copyright, ces illustrations doivent impérativement être différentes de celles de la publication (sauf dans le cas où la revue scientifique permet la reproduction des figures librement comme Nature Communications). Les documents (de préférence dans un fichier séparé) doivent avoir bonne résolution (minimum 2000 pixels de large, poids de moins de 5 Mo en format .jpeg), pour affichage en ligne sur le site web. Dans le cas où vos travaux nécessitent la production d'images animées, vous pouvez également nous fournir ces supports que nous partagerons ensuite sur les réseaux sociaux.

MENTION des détenteurs du copyright des illustrations.

LA RÉFÉRENCE de la publication au format PubMed. Elle sera complétée à la levée de l'embargo

VOS COORDONNÉES détaillées incluant le nom du laboratoire et de ses tutelles, votre N° de téléphone, votre adresse courriel.

DES MOTS-CLÉS (en français). Vous pouvez proposer jusqu'à 5 mots-clés associés au sujet de votre brève. Ces mots-clés serviront au référencement de la brève scientifique une fois en ligne sur le site de l'INSB.

EXEMPLE D'UNE ACTUALITÉ SCIENTIFIQUE | Filmer la vie des virus

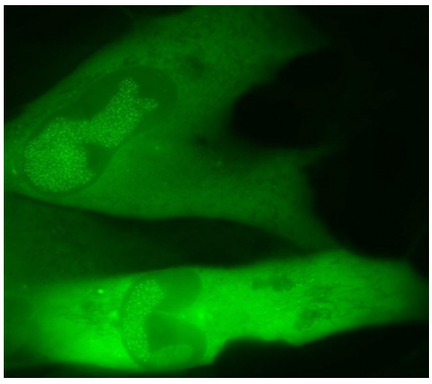

Vignette © NeoVirTech

L'évaluation de traitements à l'encontre de maladies virales repose sur la compréhension des mécanismes infectieux et sur l'essai, dans des conditions aussi proches que possible de la réalité, de molécules à visée thérapeutique. L'observation des virus in vivo constitue donc un gage de succès. Les chercheurs sont parvenus à adapter aux virus à ADN une technologie permettant leur observation directe au sein des cellules vivantes.

La technologie ANCHOR : L'équipe ANCHOR est à l'origine de la technologie homonyme déjà appliquée avec succès à des bactéries, levures ou même cellules humaines. Les premiers résultats, prometteurs, ont encouragé les chercheurs à poursuivre l'adaptation de cette technologie cette fois au monde des virus à ADN. ANCHOR repose sur l'insertion d'une courte séquence d'ADN capable de fixer une protéine fluorescente directement dans le matériel génétique de l'organisme que l'on souhaite étudier. La protéine fluorescente va alors se lier à cette séquence dès que celle-ci sera exprimée, permettant sa détection directe par simple examen en microscopie à fluorescence.

Adaptée aux virus à ADN : Les virus herpètiques humains (herpesviridae) ont la particularité d'être des virus à ADN de grande taille. Généralement bénins, certains engendrent cependant de graves symptômes chez les sujets immunodéprimés. La complexité de leurs mécanismes d'infection et de réplication constitue un frein à leur compréhension et, par voie de conséquence, à la découverte de molécules à visée thérapeutique.

Les chercheurs ont introduit cette séquence, ainsi que le gène codant pour la protéine fluorescente, dans le génome d'un cytomégalovirus humain. Après avoir vérifié que cette variante du virus conservait bien les propriétés du virus sauvage dont il dérivait, les chercheurs ont infecté différentes lignées cellulaires. Les résultats montrent clairement que le cycle du virus peut être intégralement suivi par simple observation, depuis les phases précoces de l'infection jusqu'à la lyse des cellules infectées.

De plus, la charge virale, marqueur de la progression de l'infection, peut également être précisément quantifiée. L'adaptation de cette technologie ouvre ainsi, dans le vaste règne des virus à ADN, le champ à l'évaluation directe de molécules anti-virales...

Figure : Fibroblastes humains (MRC5) visualisés par coloration de l'actine (rouge) et infectés par le cytomégalovirus humain (HCMV). Les noyaux sont colorés en bleu et contiennent les centres réplicatifs du virus dans lesquels les très nombreux génomes viraux en train de se répliquer sont facilement visibles (points verts fluorescents). Photo réalisée 72h post-infection.

© NeoVirTech

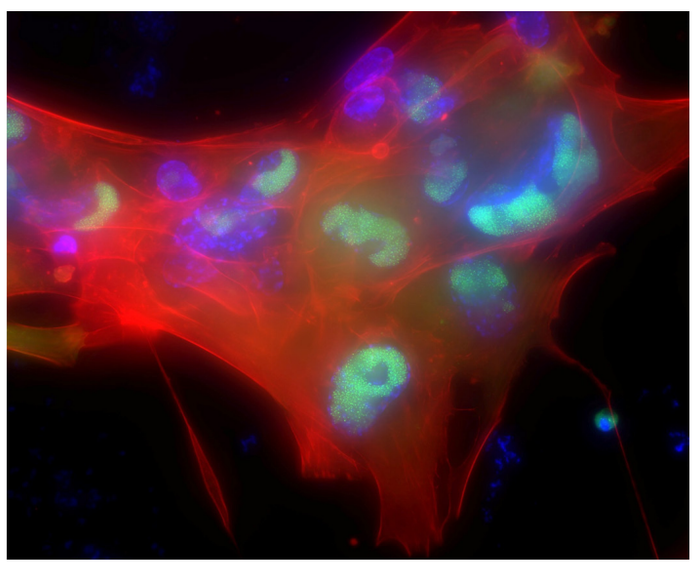

En savoir plus

Real-time visualization and quantification of human Cytomegalovirus replication in living cells using the ANCHOR DNA labeling technology.

Mariamé B, Kappler-Gratias S, Kappler M, Balor S, Gallardo F, Bystricky K.J Virol. 2018 Jun 27. pii: JVI.00571-18. doi: 10.1128/JVI.00571-18. [Epub ahead of print]

Contact chercheur

Kerstin Bystricky
Laboratoire de Biologie Moléculaire des Eucaryotes, Centre de Biologie Intégrative,
UMR5099 (CNRS, Université Paul Sabatier)
118 route de Narbonne
31062 TOULOUSE CEDEX 9

Franck Gallardo
NeoVirtech SA, Toulouse, France

17 849 vues

36 Retweets depuis le compte de l'INSB

La communication de l'INSB en chiffres

EN 2017

366 demandes traitées dont

176 actualités scientifiques

85 communiqués de presse

23 autres supports

15 alertes presse

17 CNRS News

14 CNRS innovation

36 demandes non abouties

Répartition des communications par domaine de recherche

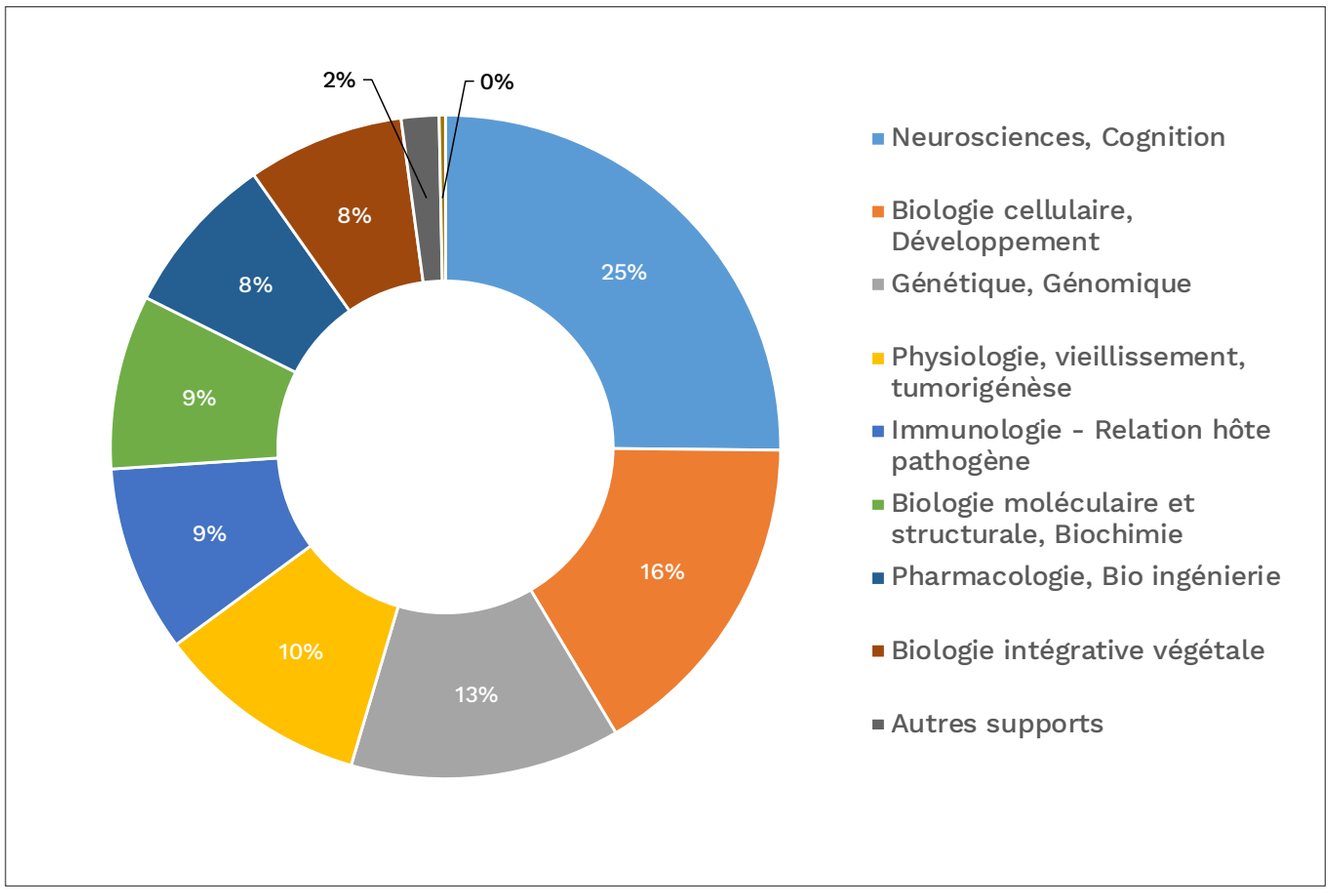

Évolution de la remontée scientifique

ÉVOLUTION DU NOMBRE D'ACTUALITÉS SCIENTIFIQUES ET DE COMMUNIQUÉS DE PRESSE INSB DIFFUSÉS DE 2010 À 2017

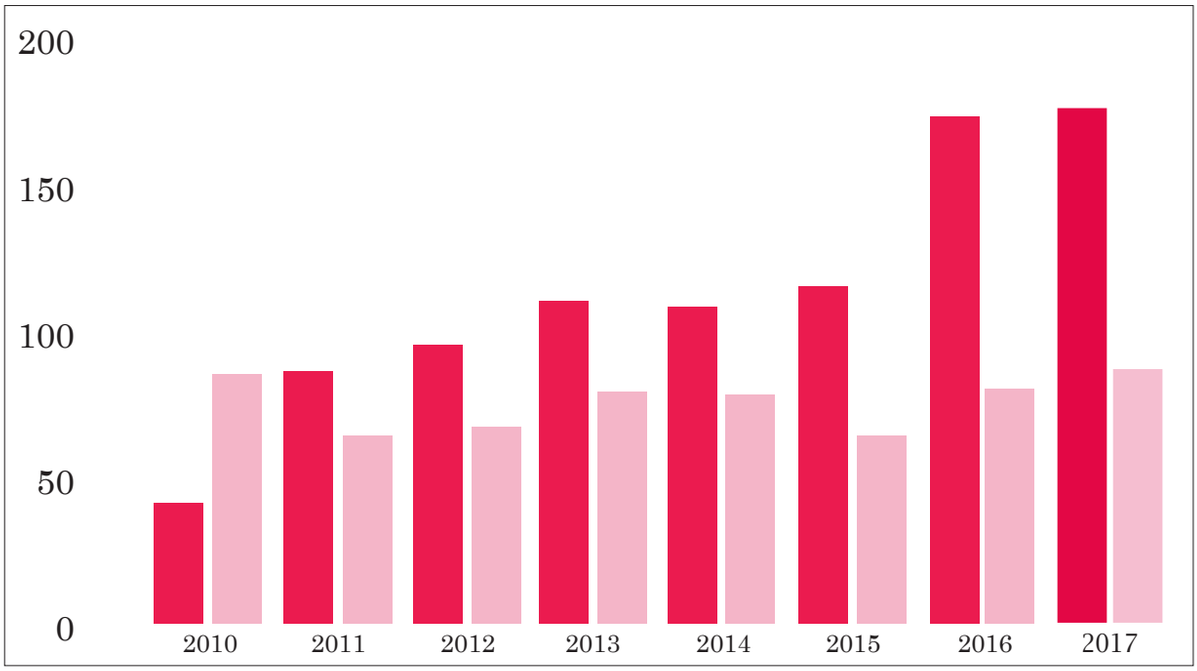

Communiqués de presse Actualités scientifiques

en 2016

173 actualités scientifiques
80 communiqués de presse
4 alertes presse

en 2017

176 actualités scientifiques
85 communiqués de presse
15 alertes presse

en 2018*

*Chiffres au 5 juin

71 actualités scientifiques
28 communiqués de presse
4 alertes presse

Agenda 2018
de septembre à octobre

27 SEPTEMBRE
Rencontre étonnant vivant avec Christophe Grangeasse
PARIS

1 OCTOBRE
Inauguration de l'insectarium de l'IBMC
STRASBOURG

DU 4 OCTOBRE AU 25 OCTOBRE
Les jeudis étonnant vivant
STRASBOURG

6 OCTOBRE
Fête de la science
PARIS

10 OCTOBRE
Rencontre étonnant vivant avec Perrine-Paule Gilloteaux
PARIS

10 OCTOBRE
CNRS Start-up
Médailles de l'innovation
PARIS

11-12 OCTOBRE
Journée des nouveaux entrants de l'insb
PARIS

DU 10 OCTOBRE AU 15 NOVEMBRE
Exposition itinérante «Étonnant vivant»
PARIS

17 OCTOBRE
Cérémonie de la remise du prix Paoletti 2018
PARIS

18-19 OCTOBRE
COLLOQUE
« Révision internationale du système des mesures : un colloque interdisciplinaire »
PARIS

19 OCTOBRE
Médailles d'argent, bronze et cristal
MARSEILLE

30 OCTOBRE
Journée des directeurs d'unité de l'INSB
PARIS

8 NOVEMBRE
Conférence étonnant vivant
par Daniel Boujard
TRÉGUIER

9 NOVEMBRE
Médailles d'argent, bronze et cristal
GRENOBLE

- Rencontres étonnant vivant
- Action thématique "Les sciences du vivant au XXIe siècle"
- Action organisée par la Dircom
- Événement INSB récurrent
- Autres actions

5 DÉCEMBRE
Médaille de bronze
RENNES

13 DÉCEMBRE
Rencontre étonnant vivant avec François Leulier
PARIS

20 NOVEMBRE
Présentation du livre «Étonnant vivant»
BRUXELLES

29 NOVEMBRE
Médaille d'argent
MEUDON

28 NOVEMBRE
Rencontre étonnant vivant avec Jérôme Prado
PARIS

26 NOVEMBRE
Médaille d'argent
STRASBOURG

22 NOVEMBRE
Médailles d'argent, bronze et cristal
GIF-SUR-YVETTE

20 NOVEMBRE
Médailles d'argent, bronze et cristal
BORDEAUX

16 NOVEMBRE
Médailles d'argent, bronze et cristal
VILLEJUIF

13 NOVEMBRE
Médailles d'argent, bronze et cristal
LYON

16 NOVEMBRE
Médailles d'argent, bronze et cristal
MONTPELLIER

20 NOVEMBRE
Médailles d'argent, bronze et cristal
TOULOUSE

19 NOVEMBRE
Médailles d'argent, bronze et cristal
PARIS

Institut des sciences biologiques

Organigramme au 1.09.2018

Pour joindre votre correspondant :
- par téléphone : 01 44 96 XX XX
- par mèl : prenom.nom@cnrs-dir.fr ou prenom.nom@cnrs.fr

Catherine JESSUS
Directrice
(40.71)

Sophie BARONE
Assistante DI (40.67)

Prescilia BAGENGE
Secrétaire DI (40.69)

Claire FERRAS-FLEUTRY
Directrice adjointe administrative
(43.21)
Cécile RAVIER
Adjointe DAA (53.03)

Christine RAYMOND
Assistante DAA (40.55)

Aïcha BEKKAR
Assistante DAA (40.57)
Assistante de communication (40.57)

Biologie moléculaire et structurale, Biochimie Section 20 (5G)	Génétique, Génomique Section 21 (5C)	Biologie cellulaire, biologie du développement, évolution-développement Section 22 (5B)	Biologie intégrative végétale Section 23 (5F)	Physiologie, Vieillissement, Tumorigenèse Section 24 (5I)	Neurosciences, Cognition Section 25&26 (5D)	Immunologie, Relation hôte pathogène Section 27 (5A)	Pharmacologie Bio ingénierie Section 28 (5E)	Infrastructures nationales, Plateformes (5H)	Interdisciplinarité
Hugues LORTAT-JACOB DAS (40.47) Bruno MIROUX CMS - Section 20 Cyril VALLÉE Assistant (40.70)	Frédéric BOCCARD DAS (46.99) Domenico LIBRI CMS - Section 21 ... Assistante	Hervé MOREAU DAS (40.51) Hervé ENSLEN CMS - Section 22 Cindy VAUDRAN Assistante (43.98)	Catherine RECHENMANN DAS (49.37) Sébastien THOMINE CMS - Section 23 Cindy VAUDRAN Assistante (43.98)	Alain EYCHENE DAS (47.33) Armelle LETURQUE CMS - Section 24 Muriel ALTABEF CM AVISEAN Sylvie WILLIAM Assistante (43.11)	Bernard POULAIN DAS (40.46) Nathalie LERESCHE CMS - Section 25 Jean-Louis VERCHER CMS - Section 26 Cindy VAUDRAN Assistante (43.98)	Bruno LUCAS DAS (40.45) Frank LAFONT CMS - Section 27 Cyril VALLÉE Assistant (40.70)	Florence NOBLE DAS (45.85) Brigitte RENE CMS - Section 28 Cyril VALLÉE Assistant (40.70)	Daniel BOUJARD DAS (43.04) Magali JACQUIER / CM Vétérinaire Modèles animaux Ivan BALANSARD / Del Sci Vétérinaire Modèles animaux Sylvie WILLIAM Assistante (43.11)	Catherine RECHENMANN DAS (49.37) Catherine CAVARD CMS

Bioinformatique
Claudine MÉDIGUE / Chargée de mission scientifique

Information Scientifique et Technique
Jean-Jacques BESSOULE / Chargé de mission

Relations biologie-santé-médecine
Françoise PRAZ / Déléguée scientifique

Éthique

Règlementation bioéthique	Ethique scientifique
Alice RENÉ Responsable (40.32) Pierre-Paul VIDAL CMS promotion biomédicale Rose BANG / Assistante (45.68)	Alice RENÉ CMS (40.32)

Innovation et partenariats industriels
Stéphanie KERVESTIN Responsable (47.22)
Marcel CREST CMS
Jessica DAREAU Chargée de valo (47.93)

Europe et International
Vera FRASSETTO Responsable (40.60)
Frédéric JAISSER CMS Europe (41.19)
Sidney WIENER CMS international (42.25)
Minh Ha N'GUYEN Assistante (45.52)

Communication
Conceição SILVA Responsable (41.36)
Pierre NETTER / CM
Aurélie MEILHON Chargée de com (48.35)
Sarah GRANET Chargée de com (40.33)

Affaires budgétaires et financières
Sandra DJIAN Responsable (40.65)
Stéphany CAPELLE Chargée du budget (46.88)
Mariame SEYDI Gestionnaire (44.80)

Contractualisation
Céline MENANT Responsable (48.15)
Minh Ha N'GUYEN Assistante (45.52)

Affaires juridiques
Julien CERVERA Juriste (43.05)

Actions stratégiques

ATIP - Avenir	Conférences Jacques Monod	Ecoles thématiques / Formation
André LE BIVIC Del.Sci. (48.95)		Nathalie BILLON CMS (06 10 86 46 57)
Catherine CAVARD / CMS (43.14) Sylvie WILLIAM Assistante (43.11)	Nathalie BABIC Assistante (02 98 29 56 52)	

Ressources Humaines
Sébastien CABARET / Responsable (45.40)

Chargées du suivi RH par site

Marine ENGUEHARD	Mathilde LAVABRE	Cynthia ADJÉTÉ	Cristelina RAMIREZ
(53.22) Référente Emérita/ Médailles/ ADEL	(40.27) Référente Concours chercheurs/ PEDR	(43.56) Référente Concours IT/ EPR/ NOEMI/ FSEP	(42.09) Référente Cristal/ Sujétions et astreintes

Asst : Assistant (e) DAS : Directeur adjoint scientifique Del.Sci. : Délégué scientifique RH : Ressources humaines Dir. : Direction CM(S) : Chargé de mission (scientifique)

NOTES

NOTES

L'INSB EN CHIFFRES

6745 chercheurs et enseignants-chercheurs dont **2579** CNRS

211 unités de recherche et de service

5468 ingénieurs et techniciens dont **2305** CNRS

20 groupements de recherche et de service

13 structures fédératives de recherche

3709 doctorants et post-docs

38 laboratoires internationaux associés

1 unité mixte internationale

1583 brevets prioritaires actifs

7 groupements de recherche internationaux

44 programme internationaux de coopération scientifique

ÉTONNANT VIVANT

Découvertes et promesses du XXIe siècle

DISPONIBLE EN LIBRAIRIE

www.cnrseditions.fr

cnrs Inserm

Institut des sciences biologiques
3, rue Michel-Ange - 75016 Paris
insb.com@cnrs.fr
http://www.cnrs.fr/insb

Impression : CNRS DR1 IFSeM secteur de l'imprimé
Septembre 2018

Photo de couverture : Neurone d'une souris n'exprimant pas la protéine CAR (coxsackievirus and adenovirus receptor) observé en microscopie confocale à fluorescence. L'image a été obtenue par superposition des différentes sections optiques puis projetée sur le plan Z pour reconstruire l'image en 2D. L'axone a été marqué avec l'anticorps de Tau (rouge) et les dendrites ont été marquées avec de l'anticorps MAP-2 (vert). [...] Les résultats prouvent que les souris n'exprimant pas CAR dans le système nerveux central présentent un défaut de la neurogénèse identifiable par des problèmes de mémoire spatiale et des comportements anxieux. Ceci a orienté les recherches vers la maladie d'Alzheimer et il a été mis en évidence que l'expression de CAR diminue à des stades précoces et tardifs de cette maladie. © Fabien LOUSTALOT / Eric KREMER / IGMM / INSERM / CNRS Photothèque